Liberté • Égalité • Fraternité
PRÉFET DE LA LOIRE

Département de la LOIRE

Répartition des castors et loutres sur le réseau hydrographique

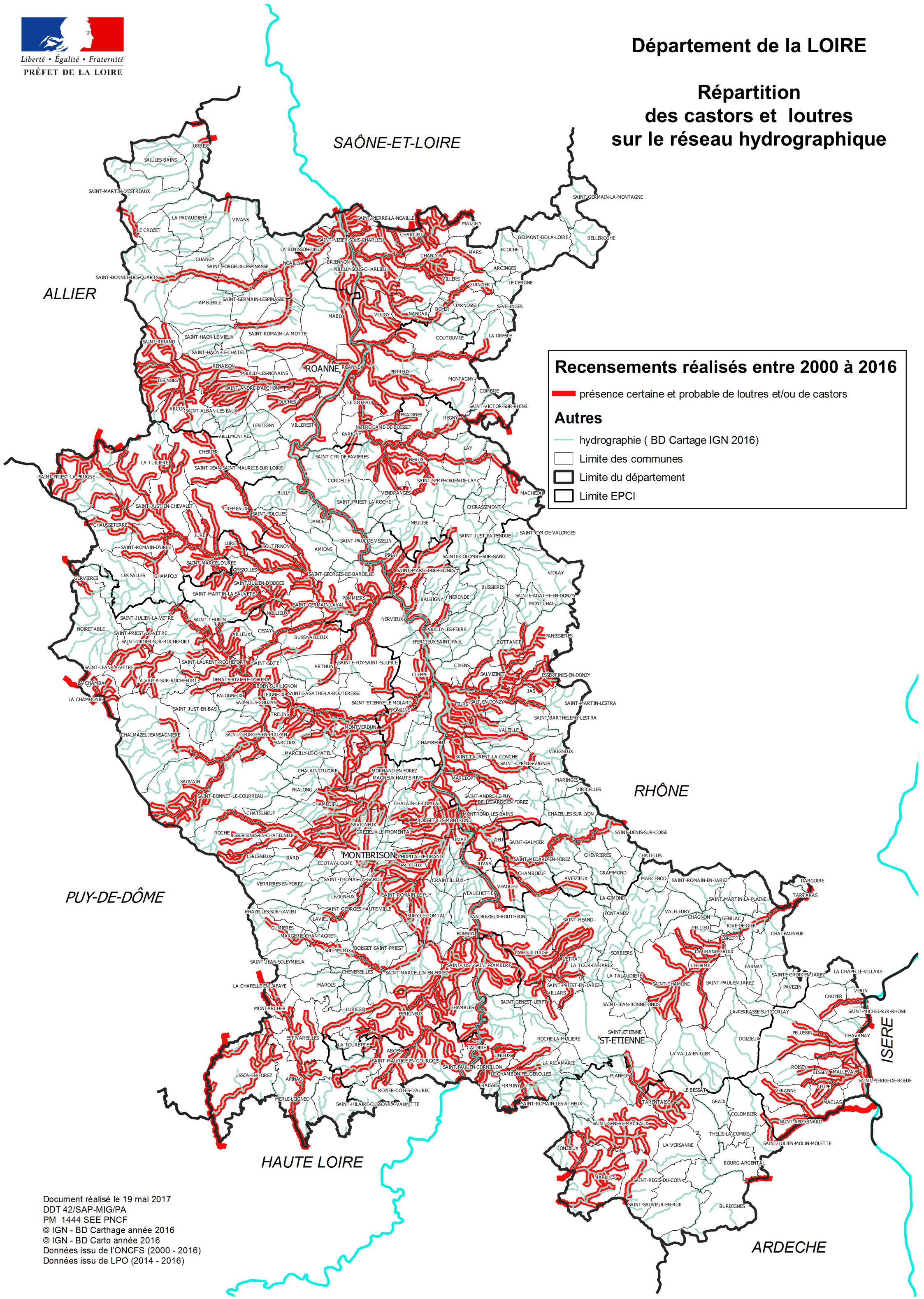

Document réalisé le 19 mai 2017
DDT 42/SAP-MIG/PA
PM 1444 SEE PNCF
© IGN - BD Carthage année 2016
© IGN - BD Carto année 2016
Données issu de l'ONCFS (2000 - 2016)
Données issu de LPO (2014 - 2016)