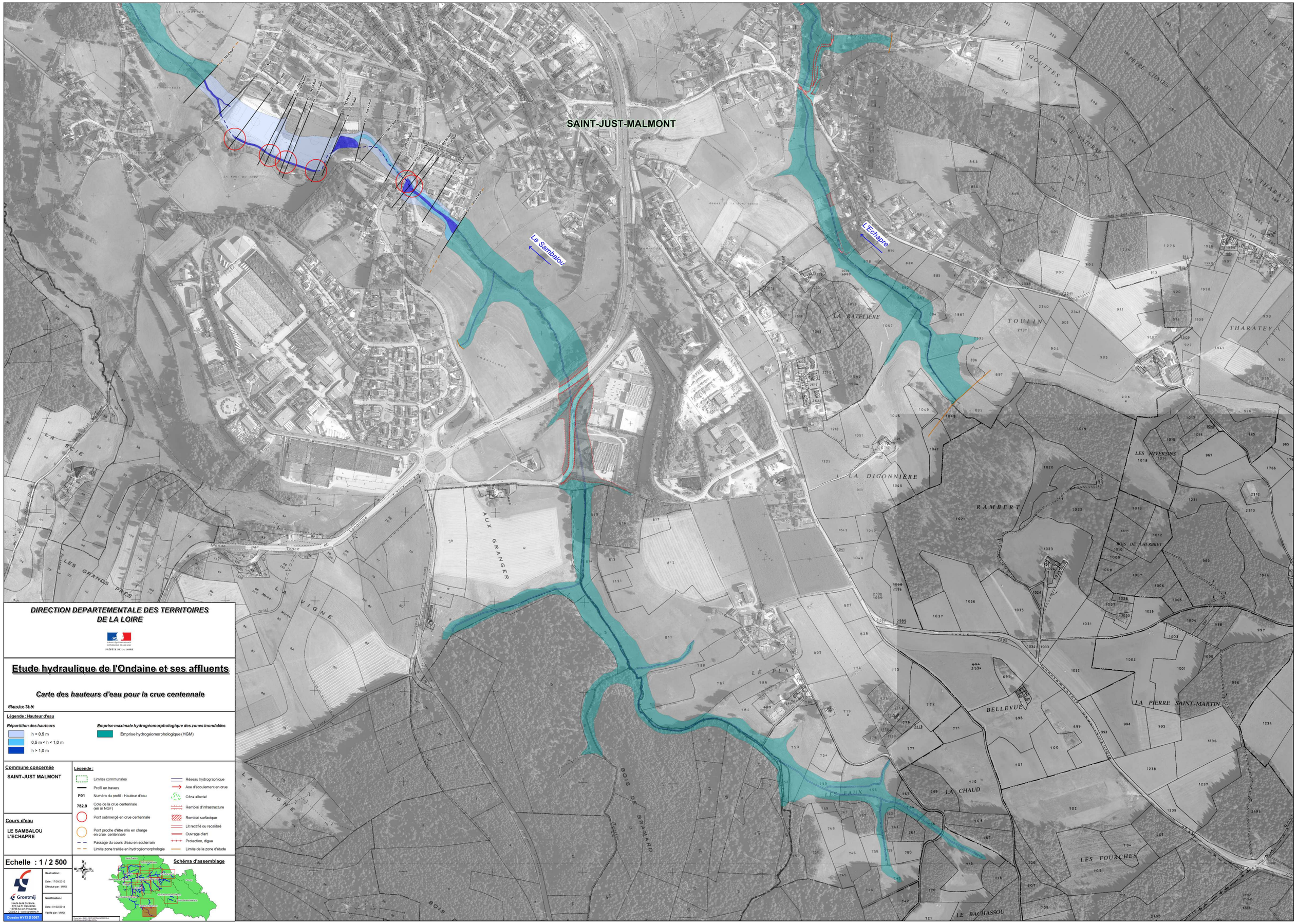

DIRECTION DEPARTEMENTALE DES TERRITOIRES DE LA LOIRE

Liberté • Égalité • Fraternité
RÉPUBLIQUE FRANÇAISE
PRÉFÈTE DE LA LOIRE

Etude hydraulique de l'Ondaine et ses affluents

Carte des hauteurs d'eau pour la crue centennale

Planche ~~13 bis~~

Légende : Hauteur d'eau

Répartition des hauteurs

- h < 0,5 m
- 0,5 m < h < 1,0 m
- h > 1,0 m

Emprise maximale hydrogéomorphologique des zones inondables

- Emprise hydrogéomorphologique (HGM)

Commune concernée

SAINT-JUST MALMONT

Cours d'eau

LE SAMBALOU
L'ECHAPRE

Légende :

- Limites communales
- Profil en travers
- P01 — Numéro du profil - Hauteur d'eau
- 782.9 — Cote de la crue centennale (en m NGF)
- Pont submergé en crue centennale
- Pont proche d'être mis en charge en crue centennale
- Passage du cours d'eau en souterrain
- Limite zone traitée en hydrogéomorphologie
- Réseau hydrographique
- Axe d'écoulement en crue
- Cône alluvial
- Remblai d'infrastructure
- Remblai surfacique
- Lit rectifié ou recalibré
- Ouvrage d'art
- Protection, digue
- Limite de la zone d'étude

Echelle : 1 / 2 500

Schéma d'assemblage

Réalisation :
Date : 17/09/2012
Effectué par : MMO

Modification :
Date : 21/02/2014
Vérifié par : MMO

Grontmij
Hauts de la Durance,
370 rue R. Descartes
13799 Aix-en-Provence
CEDEX 3 - cedex provence 3

Dossier NY13.D.0067