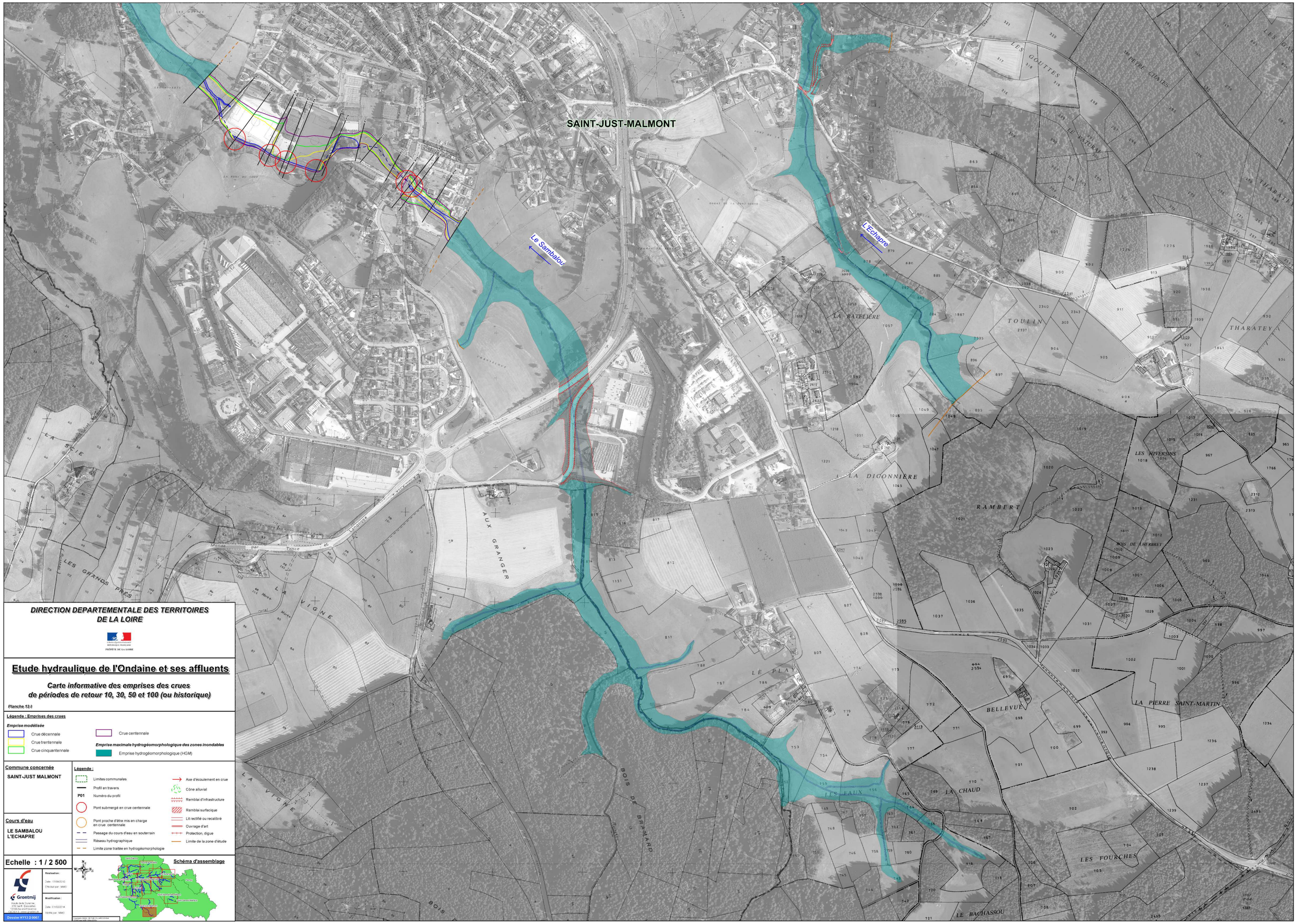

DIRECTION DEPARTEMENTALE DES TERRITOIRES DE LA LOIRE

Liberté • Égalité • Fraternité
RÉPUBLIQUE FRANÇAISE
PRÉFÈTE DE LA LOIRE

Etude hydraulique de l'Ondaine et ses affluents

Carte informative des emprises des crues de périodes de retour 10, 30, 50 et 100 (ou historique)

Planche 13.1

Légende : Emprises des crues

Emprise modélisée

- Crue décennale
- Crue trentennale
- Crue cinquantennale
- Crue centennale

Emprise maximale hydrogéomorphologique des zones inondables

- Emprise hydrogéomorphologique (HGM)

Commune concernée

SAINT-JUST MALMONT

Cours d'eau

LE SAMBALOU
L'ECHAPRE

Légende :

- Limites communales
- Profil en travers
- P01 Numéro du profil
- Pont submergé en crue centennale
- Pont proche d'être mis en charge en crue centennale
- Passage du cours d'eau en souterrain
- Réseau hydrographique
- Limite zone traitée en hydrogéomorphologie
- Axe d'écoulement en crue
- Cône alluvial
- Remblai d'infrastructure
- Remblai surfacique
- Lit rectifié ou recalibré
- Ouvrage d'art
- Protection, digue
- Limite de la zone d'étude

Echelle : 1 / 2 500

Schéma d'assemblage

Saint-Etienne
Firminy
Unieux
Fraisses
Outrelaise
Andrézieux-Bouthéon
Bonson
Veauche
Saint-Galmier
Chazelles-sur-Lyon
Saint-Just-Malmont
Saint-Germain-Laval
Poncins
Sevelinges
Chambéon
Marcoux
Chalain-d'Uzore
Sail-sous-Couzan
Saint-Cyr-les-Vignes
Roche
Pouilly-les-Nonains
Pralong
Chalmazel-Jeansagnière
Saint-Georges-Haute-Ville
Saint-Barthélémy-Lestra
Saint-Jean-la-Vêtre
Saint-Sauves-en-Rouergue
Saint-Germain-Lembron
Lempdes-sur-Allier
Lapeyrouse
Jumeaux
Vodable
Saint-Germain-Lembron
Copyright IGN 2010 - Tous droits réservés
Licence IGN: 2010-DGT-DCT-SI-1-1-1-0-0-0